

UENO VILLAGE



上野村遊ぶる通信

2021 夏号

群馬県上野村の
夏のイベント情報を紹介！



スカイブリッジ シャボン玉

群馬県
Gunma

上野村
UENO

- P2P3 遊ぼう！天空回廊エリア
- P4 作って遊ぼう！～夏限定の特別メニュー～
- P4P5 散策しよう！～川遊びマップ～
- P5 神流川釣り情報
- P6 お食事情報
- P7 宿泊情報

遊ぼう!

Summer



天空回廊エリア

標高700mの山々の中に存在する、自然に囲まれたアウトドアスポットです。関東最大級の鍾乳洞や絶景が望めるつり橋、森林の中で遊べるフォレストアドベンチャーなど、夏の思い出を作るには絶好の遊び場スポットです!

また、天空回廊 上野スカイブリッジが、プロポーズにふさわしいロマンチックな場所として「恋人の聖地」に選定されました!



◀天空回廊エリア HP詳細

恋人の聖地

LOVER'S SANCTUARY

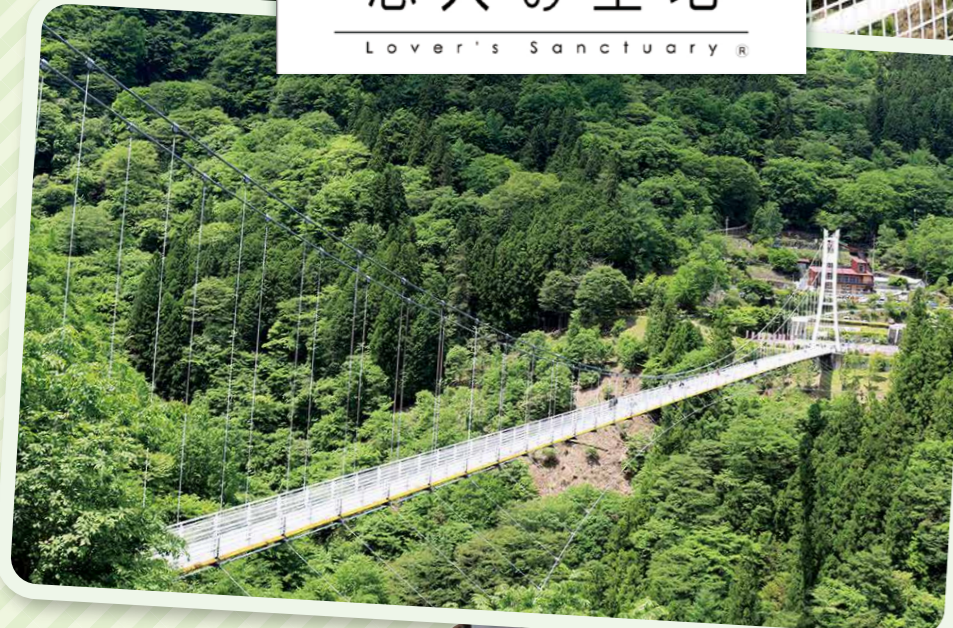

上野スカイブリッジ

長さ約225m、高さ90mのつり橋! 時間によって出てくるシャボン玉と一緒に、写真を撮りましょう。足がすくむような高い場所を2人で肩を寄せあって歩くことから、「つり橋効果」が期待できる…かも!

TEL:0274-59-2146
料金:1往復100円
通行可能時間:9:00~17:00



まほーばの森

山小屋風コテージやオートキャンプ場、カフェなどが設置されています! 自然の中で、おもしろい過ごし方したい方はぜひ!

TEL:0274-59-2146
まほーばの森
フロント受付:10:00~19:00
定休日:無休
カフェまほーば
営業時間:10:00~16:00
定休日:水、木曜日
※7~8月(夏休み期間)は無休



ガチャガチャでハンカチを購入して、恋人同士メッセージを書き込んで思い出を天空回廊に残そう!
(ハンカチは、特設ブースに飾ることができます。)



不二洞

関東最大級の鍾乳洞! 色とりどりのライトに照らされる鍾乳石たちは、神秘的で写真映えにもぴったりです!

TEL:0274-59-3117
営業時間:9:00~16:30
定休日:年中無休
料金:大人800円
小中学生500円

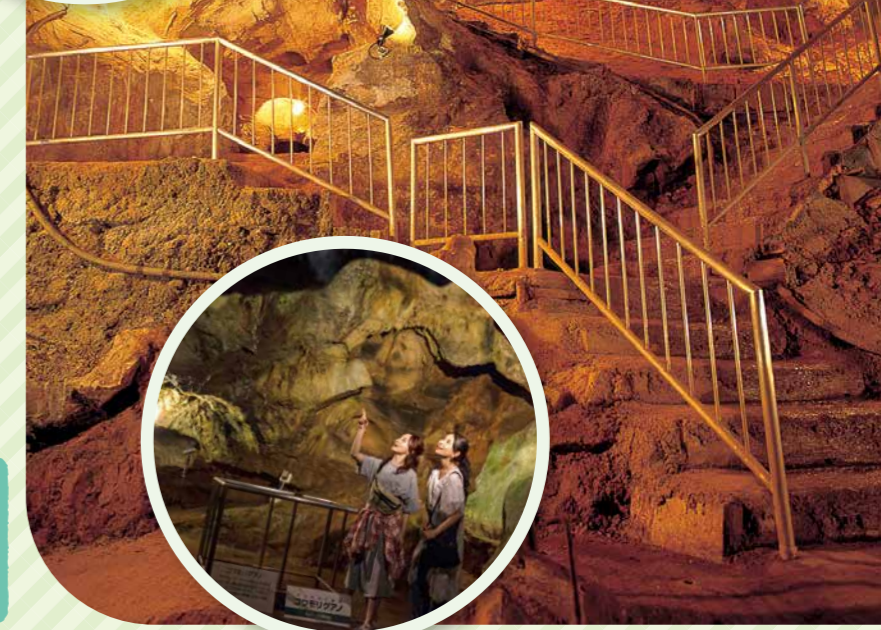

圧倒的
圧迫感
を
体験!!

フォレストアドベンチャー・上野

木から木への空中移動や、一気にすべり降りるジップスライドなど! ぜひ遊びに来てください!

TEL:090-8687-0055
定休日:水、木曜日
料金:キャノピーコース2,800円~
キッズコース2,000円~

※7月22日~8月31日期間のみ、キャノピーコース3,300円、キッズコース2,500円となります、ご了承ください。

※シーズンにより料金が変わります。

作って遊ぼう!

～夏限定の特別メニュー～



丸太切り体験

日時: 2021年8月
参加費: 600円(税込)
上野村の木を実際に切って作業をしよう!
なかなかできない体験を、この夏一緒にしてみよう!



夏休み木工体験フェア

～夏休みの思い出を作ろう!～

日時: 2021年8月
参加費: こちらをご覧ください▶
楽しい夏休み! 木工体験で夏休みの思い出を一緒に作ろう!!
自由研究の宿題にもぜひ!!



木の実工作フェア

～木の実瓶詰め体験～

日時: 2021年8月
参加費: 700円(税込)
好きな木の実や小物を選んで、かわいい瓶を作ります!
普段できない体験、そして上野村のお土産としてぜひ作ってみませんか?
※木の実は、全て上野村で採ってきたものを煮沸処理していますのでご安心ください。

《イベントのお問い合わせ・お申込み・開催場所》
場所: 上野村森の体験館(上野村産業情報センター) TEL: 0274-20-7070
〒370-1617 群馬県多野郡上野村大字楢原310-1(営業時間9:00～16:30 [受付は15:30まで]) 定休日: 木曜日

神流川

群馬県上野村を流れる神流川は、「平成の名水100選」に選ばれ、国土交通省の水質検査により関東一きれいな川と認定されるほどの清流です。

川の駅エリアにあるふれあい館では、川魚の塩焼きを販売しています!!

※季節により川魚の種類が異なります。ご了承ください。
※販売日などの詳細は、下記の漁協組合、またはふれあい館までお問い合わせください。



釣り情報

上野村はアユやイワナ、ヤマメ、サクラマスなど多種多様な魚が釣れる、釣り好きの方にはぴったりのスポットです。キャッチ&リリース区間や入ってはいけない場所などがあり、決められたルールやマナーを守って皆さん楽しんでください。
※釣りをする際は、必ず釣券の購入をお願いいたします。

川遊びにおける注意事項

- ・ごみはお持ち帰りください。
- ・天候により、川の流れや水量が変化します。気象情報などをご覧ください。
- ・釣りの方や、他に遊んでいる方と譲り合ってお遊びください。
- ・河川敷でのキャンプは自粛していただくようご協力をお願いいたします。
(河川敷はキャンプ場ではございません。)

令和3年4月から、上野村神流川等の河川環境を保全する条例が施行されました。この条例は、神流川の河川敷を含めた自然環境を守り、マナー違反や迷惑行為などの防止について定め、その恵みを未来へつなげることを目的とした条例です。

このきれいな神流川の自然環境を守るため、上記のルールを守り、引き続き皆様にはご理解ご協力の程、どうぞよろしくお願いいたします。

鱒池

上野村内唯一の釣り堀屋さんです! 釣り竿、えさ、バケツは無料で貸出いたします。お食事のみのお客様も大歓迎です。手ぶらで楽しめる釣り堀鱒池、ぜひ遊びに来てください!!

《問い合わせ先》
TEL: 0274-59-2243 FAX: 0274-59-2241

散策しよう!

～神流川遊びマップ～



川の駅上野(ふれあい館)

川の駅エリアにある、ふれあい館裏の河原です。木々に囲まれ、まさに自然の中にある気持ちになる夏らしい河原です!
[ふれあい館・上野村産業情報センターにトイレあり]



しおじの湯

日帰り温泉しおじの湯下の河原です。冷えた体を温泉であたためて、おいしい食事をご利用ください!
[しおじの湯トイレあり]



上野村役場

車を河原へ停めることができます。
[役場トイレあり]



道の駅上野

道の駅上野に設置されているテラスから、河原に降りることができます。ちょっとした川遊びにおすすめです。
[道の駅トイレあり]



ヴィラせせらぎ

ホテルヴィラせせらぎ裏の河原では、車を川の近くに停めることができます。
[公衆トイレあり]

* 神流川保全の条例のため、キャンプの自粛をお願いいたします。*

《問い合わせ先》 上野村漁業協同組合(川の駅上野 ふれあい館内) TEL: 0274-59-3155 FAX: 0274-59-3165
〒370-1617 群馬県多野郡上野村楢原316-1 URL: https://www.ueno-fc.com E-mail: ufc-3155go@uenomura.ne.jp

川の駅上野 ふれあい館 TEL: 0274-59-3223
営業時間: 8:30～17:30 定休日: 毎週火曜日

一般社団法人上野村産業情報センター
TEL: 0274-20-7070

お食事情報

ソフトクリーム特集

～みんなちがって、みんないい☆～

道の駅 上野 テイクアウト コーナー

プラムソフト
350円(税込)

バナラソフトに上野村産のプラムを使った甘酸っぱいソースがかかっています。カップだと、かわいいクッキー付き☆



大人気の
十石みそソフト
350円(税込)も
継続販売中!

上野村産
プラム
使用

それぞれのお店で販売している自慢のソフトクリームが大集合。同じ材料を使っているけど、お店によって味はバラバラです。実際に見て味わって、あなたのお気に入りを見つけよう!

しおじの湯 しおじや

**湯上り
十石みそソフト**
～夏のサプライズ入り～
400円(税込)

今春限定メニューの予定でしたが…、大好評につき販売継続します！クリームとみそ、そしてエゴマの風味は相性抜群です!!



上野村産
プラム
使用

**湯上り
プラムソフト**
400円(税込)

プラムビューレをさらに煮詰めて、最後に少しとろみを加えました。バナラクリームとプラムがしっかりと絡んで甘酸っぱく、夏に嬉しいデザートです。



上野村ふれあい館

川の駅バナラソフト
300円(税込)

シンプルズベスト! 店舗の裏の川で遊んだ後は、おやつにぜひどうぞ。



**アップル
マンゴーソフト**
300円(税込)

マンゴーの芳醇な香りと甘さと酸味のバランスが絶妙! 爽やかなオレンジが綺麗で見た目も美味しいです☆

まほーばの森

クリームソーダ 350円(税込)

全部で5種類! 深緑の森の中で、お好きな味を召し上げれ!



ひんやり メニュー

しおじの湯 しおじや



プラム
大福
つき

夏のサラダうどん
900円(税込)

上野村産のトマトをのせて、さっぱりヘルシーに仕上げました。

冷や汁うどん 900円(税込)

えごまを入れた十石みそ仕立ての汁がおいしい。



福寿庵本店

福寿定食
1,350円(税込)

五目ごはん、天ぷら、もり蕎麦のお得なメニューです。たくさん食べて、夏バテ防止!!

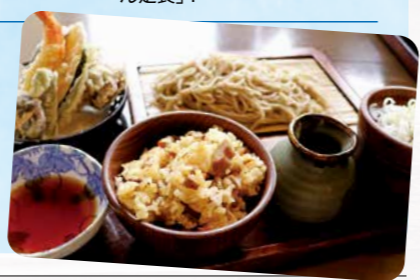

やまざと

天ぷらつけめん
900円(税込)

純手打ちうどん! おかみさんの畑や山で採れた自家製無農薬野菜が楽しめます。プラス 150 円でご飯・ポテトサラダが付いた「天ぷらつけめん定食」!

7/1(木)⇒9/15(水)

群馬県上野村 ヴィラせせらぎ

夏 宿泊フェア

コロナに負けるな!!

その1
期間限定
ご優待
プラン

期間 7/1(木)⇒7/21(木) 9/1(木)⇒9/15(水)

対象 上記期間の全宿泊者

特典 優待料金

その2
三世代
プラン

期間 7/22(木)⇒8/31(木)

対象 祖父母・父母・小学生又は幼児

特典 幼児(食事付・寝具付) 無料
小学生以下のお子様は夕食時ドリンク付

その3
ファミリー
プラン

期間 7/22(木)⇒8/31(木)

対象 父母・幼児を含むお子様

特典 幼児(食事付・寝具付) 無料

その4
50歳以上
限定プラン

期間 7/22(木)⇒8/31(木)

対象 大人2名様以上でご宿泊の方に限り
内1名様が50歳以上の方

特典 夕食時1名様につき
日本酒1合又はソフトドリンク付

期間	A 料金	B 料金	C 料金	D 料金	E 料金	F 料金
7/1~7/21 7/18~7/21	2名様以上 9,900円 小学校高学年 8,000円 小学校低学年 6,000円	2名様以上 11,000円 小学校高学年 8,500円 小学校低学年 6,500円	2名1室 13,000円 3~5名1室 11,000円 小学校高学年 9,000円 小学校低学年 6,000円	2名1室 14,000円 3~5名1室 12,000円 小学校高学年 9,000円 小学校低学年 6,000円	2名1室 15,000円 3~5名1室 13,000円 小学校高学年 10,500円 小学校低学年 6,500円	2名1室 17,000円 3~5名1室 16,000円 小学校高学年 12,500円 小学校低学年 8,000円
7/22~8/31	7/25~7/30 8/1~8/6 8/16~8/20 8/28	7/22~7/24 8/7~8/10 8/21	8/22~8/27 8/29~8/31	7/25~7/30 8/1~8/6 8/16~8/20 8/28	7/22~7/24 8/7~8/10 8/21	8/12~8/15

※上記の金額は、1名様料金(税込)の金額となります。

ゆったり、のんびり 上野村!!



〒370-1613 群馬県多野郡上野村勝山 684-1
TEL 0274-59-2585
旅する上野村

神流川の川魚、山で採れた鹿・熊・猪などのジビエ料理や、自家製の粉のうどんが自慢です。

旅館 民宿 不二野家

1泊2食付 お一人様 7,480円~

〒370-1614 群馬県多野郡上野村大字川和 134
予約・お問合せ ☎0274-59-2379

築約400年の主屋は、明治前期の秩父事件の舞台にもなった歴史の宿

今井家旅館

1泊2食付 お一人様 8,800円~

※猪豚特別料理付 10,000円
〒370-1615 群馬県多野郡上野村大字乙字 140-1
予約・お問合せ ☎0274-59-2009

源泉を飲みに来るアオバトはここでしか見られません!

野栗沢温泉 民宿 すりばち荘

1泊2食付 お一人様 7,500円~

〒370-1612 群馬県多野郡上野村大字野栗沢 506
予約・お問合せ ☎0274-59-2161

夏の上野村イベント予定

EVENT SCHEDULE

ポタリングツアー [準備中]

電動アシスト自転車の貸し出しあり。



レンタサイクル
サービス実施中!

詳細はこちら→



《イベントの問い合わせ》 一般社団法人上野村産業情報センター TEL: 0274-20-7070

トレラン 100mileイベント 「上野46」

3.5kmを
46ループする
100mile
イベントです。

UENO46



Ueno village
Trailhead

日時：2021年7月17日(土)～18日(日)
参加費：無料
定員：15名
申し込み方法：e-moshicom

プチ森林浴ツアー

木々に囲まれたコースを実際に歩きながら、
自然の大切さを改めて考えてみませんか?



日時：2021年8月18日(水)・20日(金)・22日(日)
参加費：2,500円(税込)
定員：20名
申し込み方法：上野村産業情報センターへ
電話予約

この夏、「神流川発電所見学」再開予定!!

休止となっておりました、
神流川発電所見学の再開を
予定しています。

再開日等が決まりましたら、
上野村HPにてお知らせします。

神流川発電所とは?

長野県南相木村の南相木ダムと上野村の落差 653mを利用して発電する揚水式の地下発電所。現在2号機まで稼働しており、予定の6号機まで完成・稼働すると、世界最大級の揚水式発電所になるといわれています!

地下
500メートルに
位置し、専用バス
でしか入ることが
できません。



集合：上野村森の体験館 (群馬県多野郡上野村楢原 310-1)
所要時間：120分
出発時間：毎週水曜日 13:00 (12:50 集合)

- ※電話予約必須。
- ※森の体験館から専用のバスに乗り換えていただきます。
- ※見学希望者が5名に満たない場合は実施することができません。予めご了承ください。
- ※新型コロナウイルス感染症対策としてマスクの着用、手指の消毒にご協力をお願いします。

《神流川発電所見学についての問い合わせ》

一般社団法人上野村産業情報センター TEL: 0274-20-7070
〒370-1617 群馬県多野郡上野村大字楢原 310-1 (営業時間 9:00~17:00)

田舎のしんせき村

しんせき縁組すれば、上野村があなたの“もう一つのふるさと”に!
村でしか味わえない、春・夏・冬の味覚をお届けする他、楽しい体験イベントもご案内します。ホテル宿泊や特産品の割引などの特典もあり。
縁組料(年会費)：1口 10,000円(税込)

《田舎のしんせき村事務局》

〒370-1617群馬県多野郡上野村大字楢原310-1
一般社団法人上野村産業情報センター
TEL: 0274-20-7070



ACCESS MAP



電車でお越しの場合

上野駅	JR高崎線 100分	新町駅	日本中央バス 69分	神流町	日本中央バス 33分	上野村
上野駅	JR高崎線 110分	高崎駅	上信電鉄 60分	下仁田駅	乗合タクシー 28分	上野村

お車でお越しの場合

《上信越自動車道》

練馬IC	78.6km 60分	藤岡JCT	26.8km 20分	下仁田IC	17.6km 25分	湯の沢トンネル	9.0km 10分	上野村
------	---------------	-------	---------------	-------	---------------	---------	--------------	-----

《関越自動車道》

練馬IC	89.9km 50分	本庄児玉IC	14.4km 20分	鬼石	20.1km 30分	神流町	18.9km 25分	上野村
------	---------------	--------	---------------	----	---------------	-----	---------------	-----

《国道299号線》

秩父市	10.1km 20分	小鹿野町	19km 30分	志賀坂峠	5.3km 10分	神流町	8.2km 10分	上野村
-----	---------------	------	-------------	------	--------------	-----	--------------	-----